hasenauer & hesser

Deckel für Wechselrahmen

P1

Gleichmäßigeres Abkühlen des Baujobs und Schutz vor Verschmutzung durch Abdecken des Wechselrahmens eines Kunststoff-Laser-Sinter-Systems FORMIGA P 100 / 110 / 110 Velocis

Version 1.1 · 20.04.2023

Hasenauer & Hesser GmbH · In den Waldäckern 30 ·75417 Mühlacker · Germany · Tel: +49 (0) 7041 / 815053-0 · info@hasenauer-hesser.de · www.hasenauer-hesser.de

hasenauer & hesser

Technische Daten

Artikel - Nr.	**1040313**
Bezeichnung	**Deckel für Wechselrahmen, P1***
Hersteller	**Hasenauer & Hesser GmbH**
Verwendungszweck	**Gleichmäßigeres Abkühlen des Baujobs und Schutz vor Verschmutzung durch Abdecken des Wechselrahmens eines Kunststoff-Laser-Sinter-Systems FORMIGA P 100 / 110 / 110 Velocis**
Vorteile	**Weniger Verzug der Bauteile** **Eindämmung der Sauerstoffzufuhr, dadurch geringere Gefahr des Verfärbens der Bauteile** **Durch seine besondere Geometrie schützt der Griff die Hand des Mitarbeiters vor dem Kontakt mit dem evtl. heißen Deckel** **Gewinde G¼" im Deckel für optionale Sticksofffflutung in der Abkühlphase**
Zubehör	**optional:** **Universalhalterung (Art.-Nr. 1040679) - ist der Deckel gerade nicht in Verwendung, kann er mit Hilfe der Halterung an der Wand angehängt werden**
Materialien	**Deckel:** **Aluminiumlegierung** **Dichtung:** **Silikon** **Griff:** **PA12 (PA 2200)**
Gewicht	**ca. 2 kg**
Abmessungen B x H x L	**247 mm x 295 mm x 70 mm**
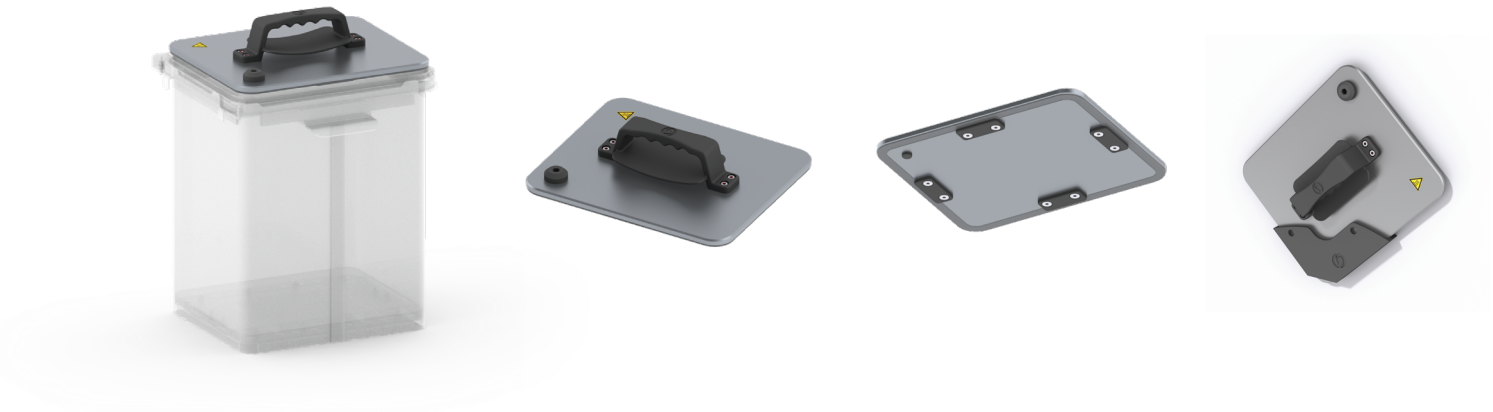
* Pulver-Vorratsbehälter nicht im Lieferumfang / Technische Änderungen vorbehalten